INTIMO RETAIL

Le guide all'acquisto di Intimo Retail

Allegato al numero di luglio/agosto 2021 di Intimo Retail

Speciale Mare SS 2022

Speciale Mare 2022

Verso un mare sempre più green

L'impiego di fibre a basso impatto ambientale è il fil rouge che lega le collezioni di costumi da bagno SS 2022. Sul fronte dello stile, invece, gli interi diventano sempre più presenti nelle linee dei principali brand del settore. Molti dei quali ampliano la loro offerta con modellistiche meno strutturate per la clientela che non necessita di un sostegno particolare ma cerca la qualità.

È la sostenibilità la principale innovazione proposta dalle collezioni swimwear SS 2022.
Se nelle scorse stagioni le linee di bikini e interi realizzate con materiali a basso impatto ambientale rappresentavano un'eccezione, per l'estate 2022 il quadro è notevolmente mutato: forse non è azzardato affermare che le eccezioni sono rappresentate dai brand che non hanno nella loro offerta articoli ecofriendly. Sono soprattutto le aziende estere a investire in questa direzione. In quanto multinazionali, oltre ad avere a disposizione i capitali necessari per cambiamenti di questo tipo rispetto ai player italiani, presidiano più massicciamente mercati diversi dal nostro in cui la sensibilità verso il tema della tutela ambientale è molto più accentuata sia tra gli addetti ai lavori, retailer inclusi, sia tra i consumatori finali. Sicuramente per il dettaglio tradizionale l'utilizzo di materiali ecofriendly rappresenta un ulteriore argomento di vendita che va ad aggiungersi a quelli tipici dei brand che presidiano il canale specializzato. Anche per l'estate 2022, infatti, la vestibilità e la proposta di bikini e interi con coppe differenziate sono i plus che contraddistinguono le collezioni proposte dai principali attori del mercato.
Per quanto riguarda invece i contenuti stilistici delle collezioni SS 2022, i costumi interi guadagnano sempre più spazio. In questo segmento, fanno tendenza le profonde scollature a V e alcune lavorazioni come le arricciature posizionate in modo strategico per valorizzare al massimo la silhouette nascondendo le eventuali imperfezioni presenti nelle zone dell'addome.
I bikini, invece, sono sempre più frequentemente disponibili in un'ottica mix and match per creare look adatti al gusto e alla fisicità delle singole consumatrici.
Infine, vale la pena segnalare come alcuni marchi storicamente votati al prodotto tecnico con l'estate 2022 continuano il percorso avviato in tempi più recenti volto ad abbracciare anche quel target di clientela che non ha particolari esigenze in termini di sostegno, ma ricerca, anche per la spiaggia, prodotti di qualità. Da qui l'inserimento in collezione di articoli come la brassière, la bralette e il triangolo.

Sommario

Cover Story // Raggianti Pag. 4
Anita since 1886 Pag. 8
Verdissima Pag. 10
Maryan Mehlhorn Pag. 12
Margherita Mazzei Pag. 14
Chantelle Pag. 16
Vacanze Italiane Pag. 18
Antigel Pag. 20
Gravin Pag. 22
Sans Complexe Pag. 24
Lisca Pag. 26
Simone Pérèle Pag. 28
Panareabeach Pag. 30
Lacelier Pag. 32
Bisbigli Pag. 34
Adolf Riedl Group Pag. 36
Aubade Pag. 38
Triumph Pag. 40
Luna Splendida Pag. 42
Jolidon Pag. 44
Red Point Beachwear Pag. 46

antigel®
PARISSIMO ITALIA srl Tel. 0173-281337 parissimo.it@lisecharmel.fr
www.lisecharmel.com
Coppe A-B-C-D-E-F-G

Raggianti: la maestria italiana prende forma

Con i marchi Raggianti, Raggianti Woman, laRaggiantina e GPM, l'azienda Carletti Fashion propone al mercato una gamma completa di costumi da bagno ideati e realizzati in Italia, disponibile in un range di coppe che si estende sino alla E.

Innovazione, Made in Italy, lavorazioni artigianali e qualità sono i punti cardine di Carletti Fashion, l'azienda che produce e distribuisce le collezioni a marchio Raggianti, Raggianti Woman, GPM e laRaggiantina.
Con questi quattro brand la società, nata nel 1998 da un'idea di Franco Carletti, si presenta al mercato con una gamma prodotto profonda e completa, in grado di soddisfare le diverse esigenze di stile e di vestibilità, ideata e realizzata interamente in Italia da artigiani esperti e qualificati.

RAGGIANTI
Le origini dell'azienda sono legate al marchio Raggianti le cui collezioni hanno nella ricerca e nell'utilizzo di tessuti innovativi la loro base fondamentale: grazie alla collaborazione con laboratori rigorosamente italiani, stampe e ricami sono eseguiti con tecniche artigianali. Le collezioni Raggianti offrono sia capi costruiti per avere un look sempre all'avanguardia, in linea con le tendenze moda, sia linee basic con tagli puliti ed essenziali. Creatività, sperimentazione, desiderio di stupire e attrarre sono le priorità del marchio, che nel 1998 ha lanciato la prima collezione mix & match. Tutte le linee sono disponibili in un range di taglie che spazia dalla 42 alla 48.
Con l'estate 2019, Carletti Fashion ha affiancato al marchio Raggianti altri due brand: Raggianti Woman e laRaggiantina, entrambi presentati agli operatori del mercato nel 2018.

LARAGGIANTINA
Dedicato a un target di clientela più giovane e giovanile, il marchio laRaggiantina si concentra su modelli e tagli marcatamente fashion e meno strutturati: triangoli, fasce e bralette sono proposti con stampe vivaci e colorate, a volte arricchite da applicazioni di volant e arricciature. L'offerta delle parti basse, invece, include slip mini, modelli con laccetti e brasiliana. Anche il packaging è in linea con il posizionamento del brand: bikini e interi vengono proposti all'interno di un simpatico contenitore per smoothie con tappo a cupola.

RAGGIANTI WOMAN
Ma è con il marchio Raggianti Woman che Carletti Fashion fa il suo ingresso in un segmento particolarmente strategico per un'azienda italiana specializzata nella produzione di costumi da bagno: quella del prodotto tecnico. Le collezioni Raggianti Woman offrono infatti bikini e interi con coppe differenziate, proposte fino alla D, mentre lo stile sobrio ed elegante riflette il DNA aziendale. Anche per questo brand l'azienda sceglie materiali di qualità e si avvale della maestria di artigiani qualificati. Nonostante la difficile situazione attuale del mercato, negli ultimi anni, Carletti Fashion ha continuato a investire, avviando un nuovo laboratorio di produzione, e ampliando la propria offerta in termini di prodotti e di marchi.

Nel 2019, infatti, l'azienda mette un altro importante tassello al suo programma di crescita e rileva il noto marchio italiano GPM specializzato nella produzione di costumi da bagno e di corsetteria in coppe differenziate. Con questa acquisizione Carletti Fashion completa il suo progetto e si presenta al mercato con una gamma prodotto profonda, completa e Made in Italy.

GPM

Nato nel 1995, il marchio GPM si è sempre distinto per le stampe di tendenza, la selezione e l'impiego di materiali tecnici, modellanti, ad asciugatura rapida, resistenti al cloro, all'usura e ai raggi UV. Le collezioni GPM sono dedicate alla donna sobria ed elegante che vuole mettere in risalto la propria femminiltà: bikini e interi sono disponibili fino alla taglia 56, mentre il range di coppe si estende sino alla E nei costumi a due pezzi e alla D per gli interi. L'obiettivo di Carletti Fashion è trasferire anche in questo marchio il gusto che contraddistingue tutte le sue produzioni.
Per quanto riguarda invece l'intimo, l'offerta a marchio GPM propone linee continuative, realizzate all'insegna della vestibilità e del comfort. Nell'ambito della corsetteria il brand è noto soprattutto per i suoi body modellanti.

Carta di identità

Nome: *Carletti Fashion*
Luogo e anno di nascita: *Brindisi, 1998*
Segni particolari: *Made in Italy*
Marchi: *Raggianti, laRaggiantina, Raggianti Woman e GPM*
Produzione: *oltre ad avvalersi della collaborazione di qualificati artigiani, l'azienda nel 2014 ha aperto un polo produttivo che si sviluppa su una superficie di 400 mq.*
Distribuzione: *le collezioni dei marchi Raggianti, laRaggiantina, Raggianti Woman e GPM sono dedicate agli operatori del dettaglio specializzato nella vendita di intimo e beachwear.*
L'azienda, inoltre, negli anni scorsi ha avviato un progetto retail che attualmente conta cinque monomarca situati a Brindisi, Otranto, Lecce, Ischia (Na) e San Felice Circeo (Lt)

RAGGIANTI WOMAN

La scheda

Raggianti

La collezione:
Raggianti: *marchio innovativo che si differenzia per linee, forme e tessuti che esaltano la silhouette femminile e la sua armoniosità. Ogni collezione Raggianti offre sia capi basici sia articoli costruiti per avere un look sempre all'avanguardia con le mode del momento. Stampe e ricami sono eseguiti con tecniche artigianali, grazie alla collaborazione di artigiani italiani. Le collezioni sono disponibili nelle taglie dalla 40 alla 48.*

laRaggiantina: *modelli e tagli marcatamente fashion rappresentano il cuore delle collezioni laRaggiantina che offre triangoli, fasce e bralette abbinabili a slip mini, con laccetti e brasiliana.*

Raggianti Woman: *le collezioni Raggianti Woman offrono bikini e interi con coppe differenziate, proposte fino alla D, mentre lo stile sobrio ed elegante riflette il DNA aziendale. Anche per questo brand Carletti Fashion sceglie materiali di qualità e si avvale della maestria di artigiani qualificati.*

GPM: *nelle collezioni GPM i materiali di qualità, le coppe differenziate e gli accorgimenti tecnici a effetto modellante, coniugano moda e comfort. Lo stile, i materiali e tutta la produzione sono interamente Made in Italy. I bikini GPM sono proposti fino alla coppa E, gli interi invece sino alla coppa D.*

Contatti

Indirizzo: *Via Dalmazia, 27 - 72100 Brindisi*
Tel: *+39 0831583908*
E-mail: *commerciale@raggianti.com*
Sito Internet: *www.raggianti.it*

Social:

GPM

Un viaggio nel glamour insieme ad Anita since 1886

Per la collezione mare SS 2022, il brand rivisita in chiave moderna alcuni temi e stampe degli anni 50 e 70. Nella proposta del marchio, che si sviluppa in 13 linee, si distinguono in particolare l'eleganza della serie Amber Glow e la vivacità della gamma Voyage.

Colori brillanti, tagli raffinati e linee vivaci: sono le caratteristiche delle 13 serie della collezione mare SS 2022 Anita since 1886 che ripropone la moda e le icone di stile che hanno dominato la scena tra gli anni 50 e gli anni 80. La collezione dimostra che i costumi da bagno sono dei veri e propri simboli di femminilità per chi vuole distinguersi sempre, in ogni occasione: al mare, in piscina o al lago. L'abbinamento di fantasie e tinte unite, in costumi sia interi che spezzati, valorizza la figura, mettendo in risalto la silhouette e garantendo al contempo un effetto coprente nei punti giusti. Grazie a un mix di inserti, arricciature regolabili, drappeggi, vari tipi di sgambature e linee che valorizzano il seno, i capi esaltano la femminilità. I materiali modellanti, tipici del marchio, vengono utilizzati nei costumi interi e nei due pezzi. Infine, nella collezione SS 2022 si sono aggiunti tre nuovi bikini e nove nuovi tagli di costumi interi.
Tra questi si distingue il costume intero Nuria della serie Amber Glow contraddistinta da inserti dorati. Indossabile con allacciatura al collo, che esalta ulteriormente il profondo scollo posteriore a V, l'intero Nuria è un modello slimming effect realizzato in morbida microfibra ad asciugatura rapida.
Infine, merita un'attenzione particolare la serie Voyage con la sua stampa grafica che si ispira a colori e motivi di tendenza degli anni 70 combinando viola, menta, bianco, nero e deep brown. Anita since 1886 reinterpreta questo look retrò in chiave moderna, arricchendolo con motivi a pois irregolari e dettagli decorativi che includono decori in smalto nero lucido applicati alle spalline. La linea propone il costume intero Lara, dalla scollatura rotonda e dal taglio lineare, con una stampa allover sia sul davanti che sul dietro; il modello Elea con una profonda scollatura a V che termina in spalline larghe realizzate con lo stesso materiale del costume intero; il bikini Melody realizzato con un ferretto di sostegno e un piccolo drappeggio sovrapposto ed elementi decorativi neri smaltati sul top, a sua volta abbinato a un classico slip con stampa allover.

La scheda

Anita since 1886

La collezione: *per l'estate 2022, Anita since 1886 propone 13 linee per soddisfare le varie esigenze di vestibilità e stile. Nell'offerta per la prossima stagione estiva, sono stati introdotti tre bikini e nove nuovi tagli di costumi interi. Tra questi merita un'attenzione particolare il modello Nuria della linea Amber Glow, con inserti dorati, allacciatura al collo e profonda scollo posteriore a V.*

Contatti

Indirizzo: *Via E. Fermi, 93 - 22030 Orsenigo (Co)*
Tel: *+39 031304842*
E-mail: *anita.it@anita.net*
Sito internet: *www.anita.com*

Social:

Verdissima gioca con nuovi colori e abbinamenti originali

Le stampe sono protagoniste della collezione SS 2022 del marchio di Intima Moda. Tra le fantasie più particolari spiccano quelle legate ai fiori dell'artista Frida Kahlo. Tutte le proposte sono abbinabili a capi easy to wear in lino, viscosa o cotone

La collezione mare Verdissima per la prossima estate è un viaggio tra culture e contaminazioni, con una varietà di stampe originali ricche di fantasie, oltre a tinte unite brillanti. La tinta unita in Lycra lucida, che può essere indossata in coordinato oppure con nuance a contrasto, è disponibile in bianco, rosso, fucsia, giallo, arancio, turchese, verde militare e nero e si arricchisce di una catenella gold, un dettaglio luminoso che caratterizza ogni modello. Divertente e giocosa, la stampa cactus su fondo a righe in nuance, abbinata alla tinta unita, nei toni arancio e verde, gioca con fiocchi e volant. In coordinato si possono indossare abiti leggeri e kaftani realizzati in cotone micro-riga. La tinta unita double invece è disponibile in otto varianti colore a contrasto, su tessuto ricamato con effetto plumetis e si fa notare per i dettagli, come il cordoncino intrecciato in nuance e i pendenti gold. Sono disponibili anche capi coordinati, in lino e cotone. Particolarmente originale, per questa nuova collezione mare di Verdissima, è la stampa boho che celebra la nota artista Frida Kahlo, in particolare i suoi fiori sgargianti che danno vita a fantasie molto ricche. Questa serie è disponibile nelle varianti rosso e nero ed è rifinita con dettagli preziosi come la doppia passamaneria bicolore. Tra i vari modelli spiccano il costume intero, con scollatura profonda, il triangolo con fascia alta sottoseno e il ferretto/fascia con distanziatore in metallo gold. Evoca atmosfere tropicali la stampa floreale ispirata all'ibiscus, su Lycra morbida e liscia, in abbinamento alla tinta unita – fucsia e nero – con fiori di voile, ricamati a mano, in un gioco di sequenze che spuntano lungo il décolleté o sulle spalle.
Infine, nella collezione Verdissima SS 2022 non mancano accostamenti di motivi particolarmente a effetto, come nella proposta double con stampa maiolica e stampa micro-geometrica – in stile cravatteria - nelle varianti fucsia, nero e acqua, o la stampa psichedelica, dalle contaminazioni tribali, nelle varianti fucsia e verde militare, che esaltano la femminilità con fiocchi e volant. Top, pantaloni e abiti in viscosa completano la proposta in coordinato. Infine, piume multicolor all-over sulla stampa double sono dedicate a chi sceglie un look estremamente raffinato. Completa la collezione la stampa pois, con ombreggiatura a contrasto ed effetto tridimensionale, abbinata alla foglia di felce monocolore, nelle varianti rosso e verde militare, per un look folk, con capi coordinati in viscosa.

La scheda

Verdissima

La collezione: *per l'estate 2022 Verdissima propone varietà di stampe originali ricche di fantasie, tinte unite brillanti, accessori gold, il tutto coordinato con l'abbigliamento leggero. Inediti, tra l'altro, la stampa boho, che si ispira ai fiori dell'artista Frida Kahlo, e i motivi psichedelici nei colori fucsia e verde militare.*

Contatti

Indirizzo: *Via G. Campagna, 60 - 41126 Cognento (Mo)*
Tel: *+39 0592924911*
E-mail: *info@intimamoda.it*
Sito Internet: *www.verdissima.it*

Social:

Maryan Mehlhorn, la classe è anche eco

Nella collezione SS 2022 il brand resta fedele ai suoi punti di forza: fitting ed eleganza, a cui si aggiunge la sostenibilità. Su questo fronte, si distingue la capsule Icon: a basso impatto ambientale, è prodotta in Unione Europea con tessuti Sensitive Fabrics. La capsule Soft Line per la stagione SS 2022 introduce nella sua offerta anche i bikini.

Design iconico, vestibilità e sostenibilità sono i protagonisti della collezione Maryan Mehlhorn SS 2022. Per la prossima stagione estiva la maison offre articoli di sartoria dal design grafico e moderno con tocchi retrò e vintage. Sul fronte dello stile, spacchi sottili e scollature vertiginose catturano l'attenzione e accentuano la sensualità dei capi; mentre gli inserti in rete e l'impiego di laccetti e cinture strizzano l'occhio agli scenari bondage. La scelta di tessuti innovativi contribuisce a rimodernare anche gli stili più classici mentre il comfort è garantito dalla costruzione leggera di bikini e interi. Le stampe propongono motivi astratti, accenti animalier, pennellate di colori tenui o fantasie patchwork. In linea con la nuova filosofia green "less is more", per l'estate 2022 Maryan Mehlhorn punta su capi destinati a durare nel tempo anche per ridurre l'impatto ambientale della produzione. In quest'ottica si inserisce la capsule Icon nata dalla collaborazione con Eurojersey. La linea è in Sensitive Fabrics, l'innovativa gamma di tessuti indemagliabili realizzata dall'azienda lombarda. Alla base della partnership vi è un nuovo approccio sostenibile alla creazione e al ciclo di vita del prodotto: con un consumo attento delle risorse durante la produzione e catene di approvvigionamento brevi. La capsule Icon, infatti, oltre a essere progettata e prodotta interamente nell'Unione Europea, è realizzata con un processo e una gestione sostenibili, utilizzando un tessuto eco friendly. La linea punta su look iconici: i modelli si ispirano al bodywear e all'activewear, esprimono energia e sicurezza di sé, senza rinunciare alla sensualità. Grazie alla scelta di tagli innovativi e a lavorazioni sapientemente proposte, bikini e interi risultano chic e accattivanti.

Nella collezione SS 2022, Maryan Mehlhorn torna a proporre la capsule Softline che per la prossima stagione amplia la sua offerta con l'introduzione dei bikini. La palette viene arricchita con tonalità moda energizzanti: oltre al nero, la serie propone i colori verdant, magma, deep ocean, iris flower e mineral yellow. Anche la capsule collection Softline è prodotta in Europa in modo sostenibile con tessuti realizzati da aziende che operano nella UE.

La scheda

Maryan Mehlhorn

La collezione: *per l'estate 2022, la proposta di Maryan Mehlhorn punta su uno stile grafico e moderno, con tocchi vintage e retrò. La scelta di materiali innovativi contribuisce a modernizzare anche i tagli più classici. Nella collezione si distinguono in particolare le capsule Icon e Soft Line, entrambe prodotte interamente in Europa. La prima nasce dalla collaborazione con l'azienda italiana Eurojersey.*

Contatti

Indirizzo: *Kellerhof 8 - 79730 Murg - Germany*
Tel: *+49 (0) 7763 / 9201-0*
E-mail: *service@maryanmehlhorn.com*
Sito Internet: *www.maryanmehlhorn.com*

Social:

La magia del circo nella collezione District Margherita Mazzei

Bikini, interi e capi di abbigliamento propongono nelle stampe e nei colori il fascino dell'arte circense, celebrando così la femminilità più libera.

Il circo, luogo di follia e stravaganza, impregnato da un gioioso senso di magia, sospeso tra il divertimento e il sogno, è l'ispirazione della collezione luxury resortwear e beachwear SS 2022 di District Margherita Mazzei. Nella collezione l'universo artistico del circo, ritorna nelle stampe, nei colori, negli accessori, nei dettagli e nelle lavorazioni, rendendo innovativi e anticonvenzionali i bikini, i costumi interi e le molteplici proposte di abbigliamento coordinate firmate District Margherita Mazzei. La mission è celebrare una femminilità potente e libera, coinvolgendo le donne, suscitando meraviglia e sprigionando forti emozioni: così anche per l'estate 2022, Margherita Mazzei conferma l'originalità e la carica emotiva del suo marchio.

La scheda

District Margherita Mazzei

***La collezione**: anche per l'estate 2022, District Margherita Mazzei conferma l'originalità e la carica emotiva della sua collezione. La follia e il fascino del circo ispira la proposta della maison per l'estate 2022.*

Contatti

***Indirizzo:** Via Staffetta, 145 - 80014 - Giugliano in Campania (Na)*
***Tel:** + 39 0815098368*
***E-mail:** info@margheritamazzei.com*
ordini@margheritamazzei.com
***Sito internet:** www.margheritamazzei.com*

Social:

Il comfort e l'eleganza secondo Chantelle Group

Nelle collezioni mare SS 2022 del gruppo francese, il marchio omonimo propone quattro serie, alcune delle quali sono ecofriendly, con colori e fantasie vivaci. La collezione Passionata conferma la sua identità fashion e giovanile. Tutte le linee hanno nel fitting il loro punto di forza.

La collezione mare SS 2022 del marchio Chantelle propone quattro linee: Inspire, Texture, Flowers e Atlantis, tutte con fantasie accattivanti e colori brillanti come il giallo, l'arancione e il rosso, uniti all'eleganza del bordeaux, del navy e del marrone. La collezione include anche modelli in coppa G, mentre alcune linee sono realizzate con materiali ecosostenibili. I capi beachwear completano l'offerta di costumi interi e bikini. Nella collezione Chantelle la linea principale è Inspire. Essenziale ed elegante è realizzata con materiali riciclati ed è disponibile in tre colori: nero, bright blue e pepper red. Nella serie un'ampia gamma di modelli, come quello con ferretto e la fascia preformata, è proposta fino alla coppa G. La linea Texture è in maglia jacquard impreziosita da un gioiello grafico in tinta. I modelli arrivano fino alla coppa F con tre varianti colore: marrone scuro, per un look sofisticato, verde brillante e giallo limone. La linea Flowers, invece, è contraddistinta da una stampa floreale retrò, raffinata nella variante blu con tocchi di giallo, accattivante nella variante rossa con tocchi di celeste e bianco. Anche in questo caso l'offerta di modelli è molto ampia e propone bikini con ferretto o fascia morbida. Completano la linea due differenti tipologie di costume intero e alcuni capi beachwear. La collezione Chantelle include la serie Atlantis, resa originale dal motivo corallo e dall'accessorio in tessuto tagliato a laser, declinata in blu navy e rosso accesso, realizzata anch'essa con materiali riciclati. Tra i modelli si distinguono il bikini con ferretto di sostegno, il push-up, il triangolo con mousse integrata e il costume intero con scollatura profonda sul davanti.

La nuova collezione mare a marchio Passionata è ricca di stampe moderne e colori brillanti, in linea con le tendenze moda. Nuove sono le forme senza ferretto: triangoli, brassiere e bandeau, che si affiancano a modelli best seller. Completa l'offerta una collezione beachwear che trae ispirazione dal mondo pret-à-porter, ideale da giocare in mix&match con le linee di swimwear. La collezione propone due linee. Liz è la serie must-have di Passionata, con i suoi colori di tendenza, il tessuto rigato e gli inserti in maglia liscia. La linea gioca sulla forma best seller di Passionata, ovvero il modello con ferretto e scollatura profonda, abbinato a una nuova brassière in linea con i trend estivi del 2022. A questi due reggiseni si affiancano altrettanti costumi interi: un modello easy to wear e uno dallo stile più audace. Completano la linea cinque capi beachwear da abbinare ai costumi. Nella serie Ella, eco-designed dallo stile retrò, caratterizzata da un'intensa tonalità di giallo, che reinventa la stampa vichy, si trovano modelli classici come il costume due pezzi a balconcino, disponibile fino alla coppa F, ma anche un nuovo bandeau mousse senza ferretto. Non mancano il costume intero e sei capi di beachwear da abbinare.

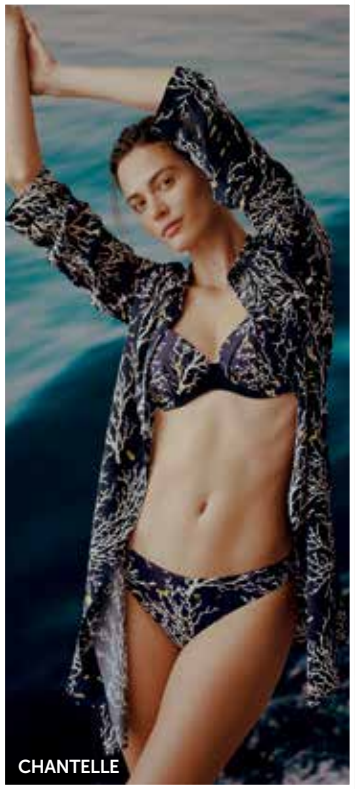
CHANTELLE

CHANTELLE

PASSIONATA

La scheda

Chantelle

***La collezione**: la collezione a marchio Chantelle ruota intorno a quattro linee: Inspire, Texture, Flowers e Atlantis che presentano sia costumi interi che bikini disponibili, in alcuni casi fino alla coppa G, con fantasie accattivanti e colori accesi. Le serie Inspire e Atlantis, inoltre, sono realizzate con materiali riciclati.*

Passionata

***La collezione**: particolarmente brillante la palette di colori del marchio Passionata. Liz è la serie must-have, con i suoi colori di tendenza, il tessuto rigato e gli inserti in maglia liscia. La linea Ella, eco-designed dallo stile retrò, è contraddistinta da un'intensa tonalità di giallo, che reinventa la stampa vichy.*

Contatti

***Indirizzo:** Via Caldera, 21 20153 Milano*
***Tel:** +39 02310901*
***E-mail:** nello.savoca@groupechantelle.com*
***Sito Internet:** www.chantelle.com*

Social Chantelle:

Social Passionata:

Vacanze Italiane osa con stampe, colori e tagli innovativi

Dedicato alla donna grintosa, attenta alle tendenze fashion, per l'estate 2022 il marchio di Afs-International gioca con fantasie vivaci e dettagli audaci.

Osè è la parola d'ordine della collezione Vacanze Italiane SS 2022: lo confermano le stampe a righe multicolor e gli interi traforati. Per la prossima stagione estiva il marchio di Afs-International propone, in tutte le linee della collezione, gli slip brasiliani, particolarmente richiesti e apprezzati dalla clientela finale. Il target di Vacanze Italiane, infatti, sin dal 2002, anno della sua nascita, è la donna grintosa, al passo con le tendenze moda più innovative e con una forte voglia di cambiamento. Il focus del marchio è creare collezioni giocose e in linea con le tendenze di stagione, per rendere ogni pezzo davvero distintivo. Anche nella collezione SS 2022 le stampe sono molto diverse tra loro per soddisfare le più disparate esigenze di stile: si spazia dalla fantasia animalier, rivisitata in chiave contemporanea, alla stampa a fiorellini su fondo bianco e nero, adatta per la donna romantica, per arrivare a motivi geometrici astratti.

La scheda

Vacanze Italiane

La collezione: *per soddisfare le richieste della clientela più attenta alle tendenze fashion, Vacanze Italiane introduce in tutte le linee della collezione SS 2022 gli slip brasiliana. Tra le novità della prossima stagione si distinguono la stampa a righe multicolor e gli interi traforati.*

Contatti

Indirizzo: *Corso Alessandro Volta, 526 - 80040 Terzigno (Na)*
Tel: *+39 0815298711*
E-mail: *info@afs-international.it*
Sito Internet: *www.vacanzeitaliane.com*

Social:

La collezione Antigel è una festa di colori

Per l'estate 2022, la proposta del brand è un inno alla gioia di vivere e alle tonalità della terra, del mare e della cultura messicana. Tra le novità introdotte si distinguono modellistiche trendy e giovanili come la brassière, l'intero con zip e gli slip sgambati. Resta invece un punto fermo la profondità dell'offerta in termini di taglie e coppe che si estendono sino alla G.

Il nome dato da Antigel alla sua collezione mare SS 2022 "Destination couleur" ne esprime l'essenza: una festa di colori e di fantasie che inneggiano alla gioia di vivere. Tante le novità proposte dal brand sul fronte delle modellistiche, alcune delle quali particolarmente fashion come il triangolo foulard senza ferretto con coppe rimovibili, il trikini oppure l'intero sportivo con zip al collo. Contemporaneamente è stata ampliata l'offerta di alcune tipologie di parti alte e di slip con l'introduzione di modelli sgambati.
In particolare le linee Frida, Maya e Sunny esprimono al meglio l'anima della nuova collezione. Con la prima serie, Antigel afferma il suo amore per i colori, la natura e la passione per la donna libera e ribelle. La stampa della linea Frida propone foglie stilizzate che ricalcano le forme create dalla nota pittrice Frida Khalo, ispirazione della gamma. È quindi una proposta adatta a chi ama fantasie di impatto e cariche di colore. Nella serie ai due costumi interi si affiancano le forme iconiche del brand, come il triangolo con ferretto, il reggiseno senza ferretto, il modello coque, oltre a una nuova brassière molto trendy abbinata a uno slip sgambato, una fascia e un push up coque e un triangolo con imbottitura rimovibile. Nella gamma Maya, dalla stampa etnica, la palette gioca con i colori della terra: arancio/ocra abbinato a marroni associati a blu di lapislazzuli su uno sfondo bianco brillante. I capi vantano un motivo grafico originale, esclusiva di Antigel: una composizione di rombi colorati con un disegno a mano libera, che riprende elementi simbolici della cultura Maya come l'unione della terra e del cielo. Tra le novità della serie si distinguono un triangolo foulard con piccola imbottitura rimovibile, da abbinare agli slip con laccetti e un intero monospalla indossabile anche come capo bodywear. Gli articoli sono impreziositi da un anello con pendaglio. Infine, per le amanti delle stampe geometriche e delle tonalità pastello, Antigel ha creato la linea Sunny: ispirata alle ceramiche artigianali del Messico, con questa serie il brand ricrea, a modo suo, la freschezza e la luminosità dei patii e dei giardini della Caza Azul. Tra i modelli principali della linea si distinguono la fascia, il triangolo con ferretto e scollatura profonda e il nuovo modello senza ferretto con coppa spacer.
La profondità dell'offerta in termini di taglie e coppe è un altro fattore che lega le linee della collezione Antigel SS 2022: i bikini infatti sono disponibili nelle taglie dalla 85 alla 105, per coppe dalla B alla G, mentre per gli interi l'offerta include taglie dalla 1° alla 6°, fino alla coppa F.

La scheda

Antigel

La collezione: *Frida, Maya e Sunny sono solo alcune delle linee presenti nella collezione Antigel SS 2022 che riprende i colori della natura e del Messico. Tutte le serie offrono stampe e tonalità intense e vivaci. Tra le novità si distinguono la brassière, il triangolo foulard, il bikini spacer senza ferretto.*

Contatti

Indirizzo: *I Via Carlo Alberto Dalla Chiesa, 26 - 12051 Alba (Cn)*
Tel: *+ 39 0173281337*
E-mail: *Parissimo.it@lisecharmel.fr*
Sito Internet: *www.lisecharmel.com*

Social:

Le due anime di Gravin

La collezione SS 2022 di Graziabeachlove si ispira ai colori mediterranei, mentre l'offerta del marchio Shine è caratterizzata da stampe etniche dai colori caldi e decisi. In entrambe le linee, bikini e interi sono disponibili nelle coppe dalla B alla E per taglie che in alcuni casi superano la 50.

Nella collezione 2022 del marchio Graziabeachlove i colori mediterranei sono i protagonisti di scena. La nuova proposta è articolata in diverse linee, ognuna delle quali è ricca di modelli per ogni tipo di esigenza. La vestibilità è uno dei punti di forza del marchio che fa capo all'azienda campana Gravin: nella collezione, infatti, bikini e interi sono proposti dalla coppa B alla E, nelle taglie dalla 42 alla 56. Nella collezione Graziabeachlove stampe e colori si contemplano temi diversi: pannelli cashmire incontrano pattern floreali e senza tempo, passando dai disegni optical ai micro pois. Per completare il look, la collezione include numerose proposte di abbigliamento fuoriacqua

Colori e pattern esotici sono invece la vera ispirazione per la nuova collezione SS 2022 del marchio Shine. Le stampe etniche dalle tonalità calde e decise incontrano modellistiche focalizzate sulla vestibilità e il comfort. Nella collezione sono disponibil articoli nelle taglie dalla 40 alla 50 per coppe dalla B alla E. Con disegni paisley e bohémien, la gamma Shine si completa di abiti e set coordinati per un look adatto sia di giorno che di sera, grazie anche ai materiali comodi e leggeri, come viscosa, cotone e macramè, con cui sono realizzati gli articoli.

SHINE

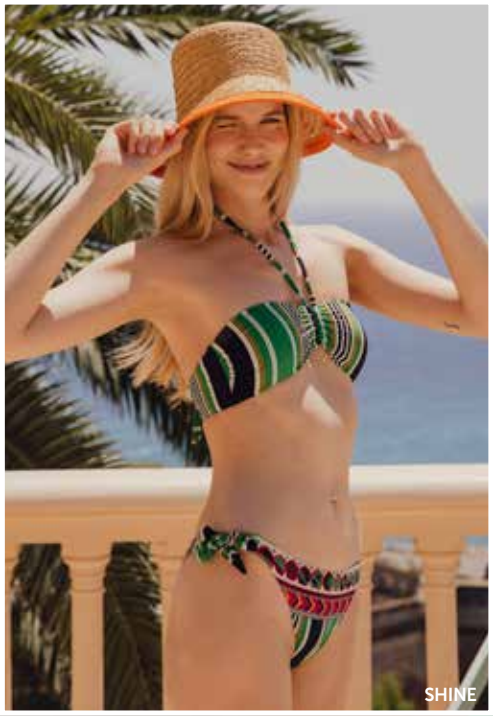

SHINE

La scheda

Gravin

Graziabeachlove
La collezione: *le caratteristiche fondamentali della nuova collezione mare 2022 sono: i colori mediterranei, l'ampiezza di gamma, con reggiseni che spaziano dalla coppa B alla E, e taglie dei costumi dalla 42 alla 56, con tante proposte di abbigliamento fuoriacqua.*

Shine
La collezione: *la particolarità di questa collezione SS 2022 risiede nei colori esotici, con stampe etniche dai colori caldi e decisi per modelli comfort, taglie dalla 40 alla 50 e coppe dalla B alla E. In coordinato abiti e set abbinabili, per un look adatto sia di giorno che di sera.*

Contatti

Indirizzo: *Via Casa Caiazzo, 31, 80057 – S. Antonio Abate (Na)*
Tel: *+39 08118556929*

E-mail: *info@gravin.it*
Sito Internet: *www.gravin.it*

Social:

Sans Complexe Bain amplia la sua offerta

Per l'estate 2022, la maison incrementa il numero di capi della capsule collection dedicata al mare e propone un'offerta più ricca e variegata, in tessuto riciclabile e certificato Oeko-Tex.

Sans Complexe Bain è la capsule della collezione intimo e corsetteria del marchio francese. L'offerta mare SS 2022 è più ampia rispetto alle precedenti stagioni e si sviluppa in quattro linee: Horizon, Perpective, Insolite, Luxuriante. Le modellistiche includono costumi interi, due pezzi, tankini, fasce, sfoderati, abbinabili a slip a vita alta, bassa, sgambati o contenitivi. Tutte le linee presentano caratteristiche di vestibilità diverse per cui i capi sono adatti alle silhouette più o meno generose. I modelli sono disponibili in un range di taglie che spaziano dalla 2° alla 7°, mentre le parti basse sono proposte dalla XS alla XXL. L'offerta coppe si estende fino alla F. Alla qualità legate al fitting Sans Complexe aggiunge l'eco-sostenibilità: tutti i capi della collezione bagno sono realizzati in poliammide riciclabile e sono certificati Oeko-Tex.

La scheda

Sans Complexe

***La collezione**: la proposta di Sans Complexe Bain è adatta a ogni tipo di esigenze e propone capi dalla 2° alla 7° e fino alla coppa F. Inoltre tutti i costumi sono realizzati con un filato di poliammide riciclabile, per offrire non solo completa vestibilità ma anche eco-sostenibilità.*

Contatti

Wolf Italia
Indirizzo: *via Giovanni Bovio, 6 - 28100 Novara*
Tel: *+39 0321659239*
E-mail: *italia@wolf-sa.fr*
Sito internet: *www.sanscomplexe.com*

Social:

Lisca valorizza i best seller con dettagli di tendenza

Per la prossima stagione estiva, drappeggi, volant e applicazioni che esaltano la silhouette impreziosiscono i modelli di successo del brand. Stampe all over con effetto acquerello e fantasie che si ispirano alla natura creano look freschi e giovanili spesso abbinabili tra loro.

Nella collezione di costumi bagno SS 2022 firmata Lisca le modellistiche best seller del brand sono impreziosite da dettagli di tendenza che rendono i capi in linea con i trend fashion della stagione. Fiocchi, arricciature, stampe all over che si ispirano a romantici giardini incantati oppure fantasie acquerellate e temi evergreen come i pois caratterizzano bikini e costumi interi. Dettagli sofisticati trasformano i disegni classici in creazioni moda che non passano inosservate, grazie al loro stile fresco e giovanile. Anche i modelli in tinta unita sono contraddistinti da drappeggi, lavorazioni e accessori che enfatizzano ulteriormente la silhouette femminile. Nella collezione Lisca SS 2022, inoltre, è presente una proposta mix&match con stili retrò che si ispirano agli anni '70. Questa serie propone disegni che si possono combinare tra loro e con altri capi della collezione per creare look eleganti e di tendenza.

La scheda

Lisca

***La collezione**: per l'estate 2022 Lisca scommette sulle modellistiche best seller impreziosendole con dettagli e lavorazioni in linea con le tendenze moda della stagione. Nella proposta del brand per la prossima stagione estiva è presente anche una serie mix and match.*

Contatti

***Indirizzo:** Via Castello del Bue, 2*
40011 Anzola dell'Emilia (Bo)
***Tel:** +39 051825887 / +39 333 3357713*
***E-mail:** studio50srl@hotmail.it*
***Sito internet:** www.studio50.it*

Social:

Simone Pérèle: l'eleganza si veste di colori radiosi

Per l'estate 2022, la maison francese propone cinque linee, di cui due a basso impatto ambientale, tutte realizzate con materiali Made in Europe. In particolare il focus è sui modelli che hanno segnato il successo del brand nell'ambito del beachwear.

Nella collezione mare SS 2022 firmata Simone Pérèle i modelli evergreen della maison si tingono di tonalità tenui e radiose: la palette spazia dal blu denim al verde agata, passando per colori caldi come l'avorio perlato, il marrone cocco e il rosso. La collezione propone cinque linee: Joy, Gaia, Divine, Bohème e Bella. La serie Joy, eco-friendly, incarna un'elegante semplicità abbinando colori forti con fibbie effetto legno. Il materiale principale è francese e a basso impatto ambientale: contiene infatti il 100% di poliestere derivante dal riciclo della plastica delle bottiglie, mentre l'elastan è composto al 50% di fibre riciclate e al 50% di fibre ecologiche. La linea Joy include triangoli con ferretto abbinabili a slip a vita alta o bassa e un costume intero. La serie Gaia, invece, ostenta uno stile couture grazie all'impiego di materiali francesi e a dettagli retrò. Disponibile in arancione Amalfi e verde abisso, la gamma offre due costumi interi con e senza coppe, una fascia e un triangolo con ferretto, da abbinare a slip a vita alta per uno stile anni '60. Nella linea Divine il protagonista assoluto è il costume intero: con l'allacciatura al collo, è il capo ideale da indossare a bordo piscina ed è disponibile anche in versione push-up. Nella serie Bohème, invece, la palette colori punta sul blu e sul verde cactus, mentre la fantasia floreale è carica di elementi che richiamano gli anni '80. La linea include un costume intero drappeggiato, una fascia imbottita e un triangolo con ferretto. Infine, nella collezione Simone Pérèle SS 2022, la serie Bella gioca con volant e scollature vertiginose utilizzando materiale ecologico: i capi infatti sono realizzati con un tessuto francese che contiene il 36% di poliammide Q-Nova che deriva da scarti ed è ottenuta attraverso un processo di produzione certificato che limita l'impatto ambientale e preserva le risorse naturali. La linea suggerisce un costume intero, con o senza spalline, e un triangolo con ferretto.

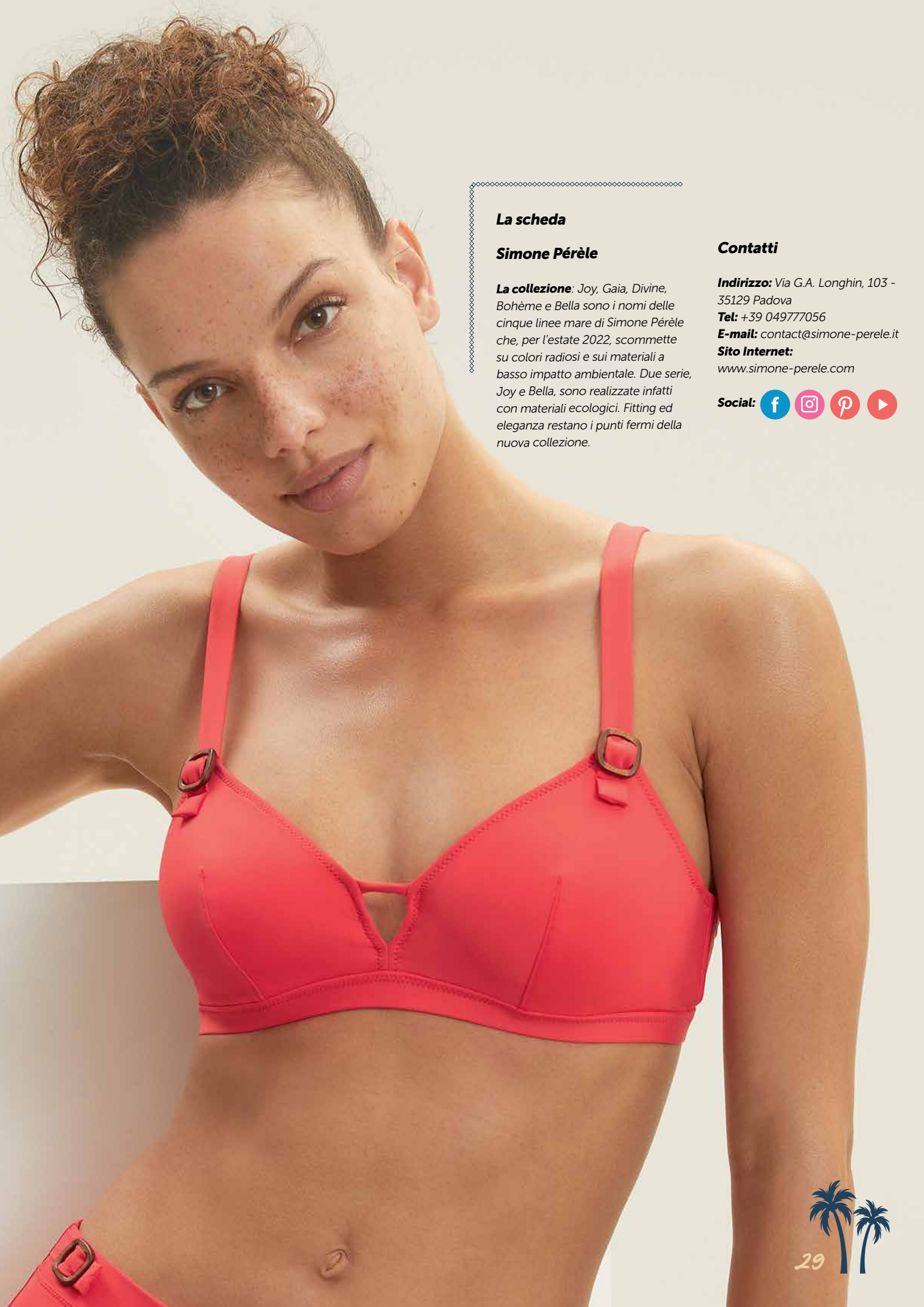

La scheda

Simone Pérèle

***La collezione**: Joy, Gaia, Divine, Bohème e Bella sono i nomi delle cinque linee mare di Simone Pérèle che, per l'estate 2022, scommette su colori radiosi e sui materiali a basso impatto ambientale. Due serie, Joy e Bella, sono realizzate infatti con materiali ecologici. Fitting ed eleganza restano i punti fermi della nuova collezione.*

Contatti

***Indirizzo:** Via G.A. Longhin, 103 - 35129 Padova*
***Tel:** +39 049777056*
***E-mail:** contact@simone-perele.it*
***Sito Internet:** www.simone-perele.com*

Social:

Il mare Made in Italy di Panareabeach

Il brand dell'azienda D&D di Gragnano (Na) propone costumi da bagno per ogni tipo di silhouette ed esigenza di stile.

Per l'estate 2022 Panareabeach propone un'ampia collezione di bikini rigorosamente Made in Italy realizzati con filati e tessuti di qualità: in tinta unita e minimal per la donna che ama mantenere stile anche in spiaggia; ultra colorati con stampe tropicali per chi predilige luci e colori; con fantasia animalier per la donna accattivante e seducente; impreziositi da dettagli di alto pregio per la donna che non rinuncia a essere sofisticata anche al mare. Oltre alle variazioni cromatiche, slip e reggiseno sono proposti in diversi tagli per dare a ciascuna donna la possibilità di proporre un'immagine più armoniosa della propria silhouette. Anche il costume intero resta sulla passerella di Panareabeach: con scollature a V, a fascia e monospalla, glamour e molto sensuali.

La scheda

Panareabeach

***La collezione**: varietà e qualità sono le parole chiave della collezione che Panareabeach propone per l'estate 2022: minimal, con stampe tropicali o animalier, ma anche con dettagli di pregio. Non mancano i costumi interi, caratterizzati da eleganza e sensualità.*

Contatti

***Indirizzo:** via Visitazione 20 Gragnano (NA)*
***Tel:** +39 0813768094*
+39 3397355099
***E-mail:** info@panareabeach.it*
***Sito Internet:** www.panareabeach.it*

Social:

Lacelier: un viaggio tra Francia e Nuova Zelanda

Le collezioni mare SS 2022 dei brand Bestform Swim e Cherry Beach si ispirano, rispettivamente, alle località della costa francese e ai colori del Paese dell'Oceania. Tra le novità si distingue l'ampliamento dell'offerta a marchio Bestform Swim che garantisce fitting, comfort ed eleganza fino alla coppa G.

Bestform Swim e Cherry Beach sono i due marchi con cui il gruppo Lacelier presidia il mercato dello swimwear. Con il primo brand, la maison risponde alle esigenze di comfort e vestibilità della clientela più esigente; mentre la collezione Cherry Beach è pensata per un pubblico giovanile che cerca colore e tagli moderni, ma non vuole rinunciare al fitting.
La principale novità della collezione SS 2022 firmata Bestform Swim è l'ampliamento della sua gamma prodotto grazie all'integrazione nella sua offerta di una linea premium (ex Belcor Swim). Qualità, fitting e coppe fino alla G si confermano i punti di forza del brand che, per l'estate 2022, si ispira alle bellezze naturali delle coste francesi. I colori e i dettagli stilistici presenti su bikini e interi del marchio ricordano, infatti, note località francesi come Oléron, Etreat, Cassis e Luberon. La gamma colori vanta intense tonalità vitaminiche, fresche e luminose, e si declina in sfumature monocromatiche o bicromie con tratti grafici semplici. La palette spazia dal blu acqua al corallo luminoso, per poi passare dal rosa all'arancione.
La collezione Cherry Beach SS 2022, invece, incarna lo stile di vita californiano, dove ottimismo e divertimento sono i protagonisti indiscussi. Nella proposta per l'estate 2022, il brand si ispira ai colori della Nuova Zelanda e alle opere dell'artista australiana indigena Sally Gabori.

BESTFORM SWIM

CHERRY BEACH

La scheda

Gruppo Lacelier

***La collezione**:*
***Bestform Swim:** la principale novità della collezione Bestform Swim SS 2022 è l'ampliamento della gamma prodotto grazie all'integrazione di una linea premium (ex Belcor Swim). La palette colori include tonalità vitaminiche ed estive. Il range di coppe si estende sino alla G.*

***Cherry Beach:** il marchio del gruppo Lacelier dedicato alla clientela più giovanile per l'estate 2022 si ispira ai colori della Nuova Zelanda e alle opere dell'artista Sally Gabori.*

Contatti

***Indirizzo:** 4-6, rue Casselin*
75011 Paris (Francia)
***Tel:** +39 3480119318*

***E-mail:** gilberto.giuliotti@lacelier.com*
***Sito internet:** www.Lacelier.com*

Social:

Alla scoperta dei tre mondi di Bisbigli Beachwear

Indie, Desert e Pool-Party sono le linee in cui si sviluppa la proposta del brand per la prossima stagione estiva dove, accanto ai bikini e agli interi, è presente un'offerta mix and match. Lavorazioni e dettagli, come le serigrafie d'autore, impreziosiscono i capi.

Per la collezione Bisbigli Beachwear SS 2022, Gloria Baroni, head of style del marchio, ha immaginato un viaggio all'interno di tre macro mondi: Indie, Desert e Pool-Party, collegati da un fil rouge fatto di colori e stampe. Nel tema Indie troviamo disegni etnici e floreali nei toni del bianco, del nero, del fucsia e del senape, abbinati a tessuti in lurex nei colori oro, argento e ottanio. Nella serie Desert disegni giungla, geometrici e animalier si abbinano a unito in tinto filo con inserti lurex. I colori sono il senape, il turchese, l'arancio, il fucsia, lo smeraldo e il coccio. Infine la linea Pool-Party presenta tonalità fluo e stampe vivaci che riecheggiano gli anni '70 della South Beach di Miami.
La collezione propone sia bikini sia capi mix & match ed è composta da reggiseni triangolo e fascia con e senza coppe estraibili, push-up e coppe graduate, vele e ferretti che garantiscono un fitting adatto anche alle taglie più generose. Le parti basse includono slip regular e con lacci, brasiliani e modelli a vita alta con possibilità di essere risvoltati. I costumi interi sono a scollo V o tondo e top con coppa fissa o estraibile e ferretto. Le lavorazioni caratterizzano tutta la collezione: volant, inserti in contrasto, laccetti sulla schiena impreziosiscono i capi. In particolare i lacci sono fermati da copri nodo, mentre i ganci sono regolabili sulla schiena per consentire l'adattamento alla profondità del seno. La Lycra, inoltre, è impreziosita dalle serigrafie d'autore delle più importanti stamperie del distretto comasco oppure lavorata con lamine lurex o ton sur ton: Linclalor, a cui fa capo il brand Bisigli, infatti, collabora con aziende del circondario come Ratti, Clerici, Maglificio Ripa, Borgini, Eusebio. Infine, tutti i costumi interi e bikini sono proposti in una speciale pochette realizzata in Tnt, per riporre il costume in borsa dopo l'utilizzo. Completano la collezione caftani, abiti lunghi, corti e chemisier, pantaloni, sandali e ciabattine, ma soprattutto borse in canvas e con inserti naturali in juta abbinate alle stampe tribali.

La scheda

Bisbigli

***La collezione**: sono ricche di lavorazioni e finiture di pregio così come di volant, inserti in contrasto o laccetti sulla schiena le tre proposte di Bisbigli Beachwer summer edition 2022: Indie, ispirata al mondo etnico; Desert, ai colori della giungla, e Pool-Party, ai costumi americani anni '70.*

Contatti

***Indirizzo:** Strada Statale 31 km 18 – 15030 Villanova Monferrato (AL).*
***Tel:** +39 0142338509*
***E-mail:** marketing@bisbigli.com*
***Sito Internet:** www.bisbigli.com*

Social:

Adolf Riedl Group: quattro marchi, un'unica mission

Sunflair, Olympia, Opera e Sunmarin sono i marchi del gruppo tedesco dedicati al pubblico femminile che per l'estate 2022 presentano collezioni che confermano e rafforzano la loro identità: comfort, vestibilità e stile anche nelle taglie/coppe più grandi.

Anche per l'estate 2022 il gruppo Adolf Riedl presenta collezioni innovative per i suoi quattro marchi femminili: Sunflair, Olympia, Opera e Sunmarin. Sunflair resta il brand principale dell'azienda e si distingue per vestibilità, qualità e varietà dell'offerta: la collezione propone infatti sia modelli fashion sia articoli continuativi. Sul fronte del contenuto tecnico, la collezione Sunflair SS 2022 offre modelli con coppa spacer, spalline regolabili e scollature vertiginose. Per l'estate 2022, il marchio Olympia, invece, si concentra sulla sostenibilità e sull'innovazione tecnica: l'intera collezione, infatti, è prodotta con tessuti riciclati. Inoltre, alcuni modelli sono progettati con la tecnologia Lycra FitSense. Le stampe sono giovanili e sensuali, mentre nella variante tinta unita sono proposti modelli in nero, blu, turchese e arancione. Anche se la collezione a marchio Opera per il 2022 risulta ridimensionata per numero di pezzi rispetto al passato, esprime al meglio il DNA del marchio: eleganza, design essenziale, tessuti di qualità ed elevati standard di vestibilità restano i tratti distintivi della proposta. Infine, l'offerta del gruppo Adolf Riedl dedicata al pubblico femminile include anche il marchio Sunmarin, specializzato in coppe e taglie di grandi dimensioni.

OLYMPIA

SUNMARIN

La scheda

Adolf Riedl Group

***La collezione**: Sunflair si conferma, anche per l'estate 2022, il marchio principale del gruppo Adolf Riedl. La collezione del brand punta su vestibilità e stampe distintive. Con Olympia, invece, l'azienda investe nella sostenibilità realizzando tutta la collezione con tessuti a basso impatto ambientale. La proposta a marchio Opera risulta più ridotta in termini di pezzi rispetto al passato, ma è sviluppata nel segno dell'eleganza e della vestibilità. Infine, Sunmarin si conferma il marchio specializzato in coppe e taglie di grandi dimensioni.*

Contatti

***Indirizzo:** Viale Antium 6 int. 41*
00042 Anzio RM
***Tel:** +39 06987152*

***E-mail:** simone@agenziadebra.it*
***Sito internet:** www.agenziadebra.it*

Social:

OPERA

L'anima sensuale di Aubade diventa eco

Nella collezione mare SS 2022 della maison francese, gran parte delle linee sono realizzate con materiali riciclati, dalla mano morbida e confortevole. Cinque le serie proposte che inneggiano alla vita attraverso i colori intesi, i tagli sexy e gli accessori.

In casa Aubade, l'estate 2022 sarà all'insegna del rinnovamento, della Dolce Vita, dei colori intensi e dei tagli seducenti. La palette colori suggerisce tonalità forti come arancione vibrante, rosso ciliegia profondo, blu pacifico intenso, nero e kaki. Nei capi gli sfondi perlati illuminano le fantasie che si ispirano all'arte e alla natura.
La collezione Aubade SS 2022 offre cinque linee di costumi da bagno a cui si aggiunge una gamma di capi fuori acqua.
La serie Safari Sands, moderna e seducente, combina in modo raffinato una stampa animalier che riprende la tigre bianca abbinata a sfondo nero. La linea, realizzata in materiale ecosostenibile, propone otto forme contemporanee e sensuali.
Ocean Cruise, invece, è la serie Aubade SS 2022 che unisce eleganza e femminilità. Anche questa linea è realizzata in materiale riciclato ed è impreziosita da anelli dorati che creano un effetto drappeggio sui costumi da bagno, valorizzando la figura femminile. Si ispira invece alla natura la linea Harmonie d'été con una stampa botanica molto grafica e tricolore che dà vita a look moderni. La serie è realizzata in un materiale riciclato molto morbido ed elastico, particolarmente confortevole.
Per la linea Summer Fizz, dall'allure retrò e vintage, Aubade ha scelto un materiale testurizzato con colori brillanti valorizzato da una fibbia perlata e da un metallo placcato oro. Anche nella linea Deep Green Sea la natura è la musa ispiratrice: la serie propone, infatti, una stampa oceanica dipinta interamente a mano, su materiale ecologico. La linea include le forme must-have della stagione: un push-up, un triangolo, un bikini e un costume intero con la schiena molto scollata, tutti impreziositi da anelli e chiusure in metallo dorato, che portano tocchi di luce alla stampa pittorica.

La scheda

Aubade

***La collezione**: per l'estate 2022, Aubade propone cinque linee di costumi da bagno con nuove modellistiche che valorizzano la silhouette. Stampe animalier, grafiche e botaniche si combinano a colori forti e intensi. Gran parte delle serie sono realizzate con materiali riciclati dalla mano morbida e setosa.*

Contatti

***Indirizzo:** 10, Rue du Colonel Driant 75001 Paris (France)*
***Tel:** +33 170992000*
***E-mail:** fthorel@aubadepro.com*
***Sito internet:** www.aubade.fr*

Social:

Il nuovo inizio di Triumph

All'interno della nuova gamma leisurewear i modelli esaltano la silhouette con eleganza e sono interamente realizzati con materiali riciclati. Nella palette il blu con le sue sfumature è la tonalità dominante, affiancata da colori vivaci come lampone e mandarino.

Per la P/E 2022, tutta la collezione leisurewear di Triumph, inclusi i capi da mare, è realizzata con tessuti riciclati, segnando così un nuovo inizio nel percorso del marchio verso la sostenibilità. La palette della stagione è caratterizzata da blu scuri che sfumano verso toni turchese, con accenti lampone e mandarino. Tutti i prodotti sono pensati per esaltare naturalmente la silhouette delle donne, offrendo lo stesso livello di comfort, qualità e sostegno dei capi di intimo.
Nel dettaglio, la P/E2022 di Triumph vede il ritorno della stampa Botanical Leaf, disponibile nei toni blu, verde chiaro e rosa: il raffinato disegno decorativo è disponibile nel costume intero minimizer, con coppe modellanti. Con la stessa stampa, in colore rosa, è proposto anche un costume intero asimmetrico, molto trendy per questa stagione.
È inoltre disponibile un'elegante stampa animalier per un'ampia gamma di bikini e costumi interi con effetto sostenitivo, con sfumature chiare e scure, abbinabili a eleganti kaftani o parei coordinati.
La linea Venus Elegance, con il suo caratteristico scollo incrociato, nella collezione SS 2022 è stata aggiornata con l'introduzione di un nuovo tessuto strutturato, ora disponibile nei colori blu provenzale, rubino e nero, sia per i bikini che per i costumi interi, contraddistinti da eleganza ma anche da comodità.
Un'altra novità della P/E 2022 è la collezione Jollity. Realizzata in tessuto elastico a costine e disponibile in un vivace color lampone, la linea offre in questa tonalità sia un costume intero sia un bikini senza ferretto. È adatta a qualunque forma ed è in grado di offrire un comfort a 360°.
Per chi invece preferisce creare da sé il proprio look da spiaggia, la collezione Mix & Match di Triumph offre pratici capi base: dai costumi in tinta unita color menta e blu notte alle opzioni a righe multicolori. La collezione include anche top bikini imbottiti, con spalline regolabili più larghe, dalla coppa D in su. Chi vuole valorizzare le proprie curve può scegliere tra gli stili che accentuano il décolleté, con spalline staccabili che si allacciano anche dietro il collo.

La scheda

Triumph

***La collezione**: è interamente realizzata con tessuti riciclati la nuova collezione mare di Triumph. Per l'estate 2022 torna la stampa Botanical Leaf, nei toni blu, verde chiaro e rosa, affiancata da nuovi i disegni animalier per bikini e interi. La linea Venus Elegance si arricchisce di un tessuto strutturato, mentre la collezione Jollity è realizzata in tessuto elastico a costine. Infine la serie Mix & Match permette di creare da sé il proprio look da spiaggia.*

Contatti

***Indirizzo:** Via San Bovio, 3*
20090 Segrate (MI)
***Tel:** +39 0275399611*
***E-mail:** dir.com@triumph.com*
***Sito Internet:** www.triumph.com*

Social:

Luna Splendida: i colori della Grecia, il gusto italiano

Con la collezione SS 2022, il brand conferma i suoi valori chiave: fitting, fino alla coppa F, fashion e qualità. Tutti i capi infatti sono realizzati con tessuti e accessori Made in Italy.

Nella collezione Luna Splendida SS 2022 la cultura greca e quella italiana si fondono insieme, creando look dal sapore mediterraneo. La proposta del marchio italiano, che fa capo all'azienda greca Sun Princess Ike, si sviluppa in dieci linee differenti tra loro per stampe, colori e modellistiche, ma accomunate dai valori che da sempre contraddistinguono il marchio: materiali di qualità, look fashion e vestibilità fino alla coppa F. Anche per l'estate 2022, infatti, bikini e interi sono stati ideati da uno studio di design italiano che ha sede ad Asolo, in provincia di Treviso, mentre i tessuti con cui vengono confezionati i costumi, e gli accessori che li impreziosiscono, provengono tutti da aziende italiane. Il servizio fotografico è ambientato a Santorini, una delle più belle e famose isole greche. Gli scatti di Kosmas Koumianos, noto fotografo greco, hanno immortalato la parte meno frequentata dell'isola, come i piccoli vicoli di Oia e le spiagge nascoste.

La scheda

Luna Splendida

La collezione: *la collezione Luna Splendida SS 2022 propone dieci linee differenti dal look mediterraneo. Bikini e interi sono realizzati con materiali e accessori italiani e sono disponibili in un range di coppe che si estende sino alla F.*

Contatti

Indirizzo: *Salaminos 4 – 14123 Lykovrysi Atene – Grecia*
Tel: *+30 2102850790*
E-mail: *kostas@lunasplendida.gr*
Sito Internet: *www.lunasplendida.com*
Social:

Guarda la sfilata Luna Splendia Mare 2022

Guarda la presentazione tecnica

Jolidon: a ogni silhouette il suo costume

Con le linee, Jolidon, Joliform e Clandestine, l'azienda propone bikini e interi per le donne attente alle tendenze moda, per quante necessitano di un sostegno particolare e per coloro che vogliono essere sensuali ed eleganti. Tutte le collezioni sono realizzate con materiali europei.

Jolidon, Joliform e Clandestine sono i tre marchi con cui Jolidon risponde a differenti esigenze di stile e vestibilità. Tutte e tre le linee sono realizzate con tessuti europei, prevalentemente italiani, inoltre hanno nel buon rapporto qualità/prezzo uno dei loro punti di forza.
Il design creativo e la funzionalità sono i due tratti distintivi del marchio Jolidon, destinato alla donna che segue con attenzione i trend fashion del momento, ma che non vuole rinunciare al comfort e alla vestibilità. Tra le novità della collezione mare SS 2022 del brand si distinguono i bikini con slip a vita alta, impreziositi da una fibbia in metallo che viene proposta anche in alcuni costumi interi con scollatura a V particolarmente profonda. Nella collezione il modello intero è presente anche in versione monospalla, arricchito in alcune linee dall'applicazione di volant. Non mancano i bikini a vela abbinati a slip con laccetti, e costumi interi con intrecci sofisticati. Sul fronte delle stampe, invece, Jolidon gioca con il tema floreale declinato in diverse versioni, a volte più grafiche altre più retrò, a cui si affiancano le stampe optical. Le une e le altre sono proposte in tonalità vivaci e luminose.
La collezione Joliform, invece, risponde alle esigenze delle donne che cercano costumi da bagno in grado di offrire comfort e sostegno anche nelle taglie e nelle coppe più generose. L'offerta Joliform, infatti, include modelli in coppa F e G. I tessuti utilizzati, gli elastici, la struttura interna, il design dei capi sono tutti destinati a garantire il sostegno e un effetto modellante con intensità differente. La gamma prodotti è ampiamente sviluppata: la collezione propone infatti interi shapewear, due pezzi che modellano seno e fianchi, tankini che coprono la zona centrale della silhouette in modo confortevole ed elegante. Anche le lavorazioni come i drappeggi, le combinazioni di colori e tessuti, le stampe sono pensati per assicurare eleganza, nascondendo i punti più critici della figura. Inoltre, nella collezione Joliform tutti i pezzi dei bikini possono essere venduti separatamente, in modo da creare gli abbinamenti più adatti alla propria fisicità e al proprio gusto.
Clandestine, infine, è la linea sensuale e intrigante di Jolidon. La collezione mare propone tessuti innovativi e tagli più audaci, ma sempre eleganti.

CLANDESTINE

JOLIFORM

La scheda

Jolidon

***La collezione**:*
***Jolidon:** le stampe floreali e optical proposte in tonalità vivaci sono le protagoniste della collezione SS 2022. Sul fronte delle modellistiche si distinguono gli interi con scollatura a V particolarmente profonda e i modelli monospalla.*

***Joliform:** la linea dedicata alle silhouette curvy include bikini, interi e tankini realizzati con materiali modellanti e disponibili anche nelle coppe F e G. Tutti i pezzi dei bikini Joliform possono essere venduti separatamente.*

***Clandestine:** la serie più sensuale con bikini e interi dedicati alle donne che vogliono essere eleganti e seducenti anche in spiaggia.*

Contatti

***Indirizzo:** Via Cavour 107/G - 20056 Trezzo sull'Adda (Mi)*
***Tel:** + 39 0290962166*
***E-mail:** jolidon@jolidon.it*
***Sito Internet:** www.jolidon.it*

Social:

JOLIDON
JOLIDON

Red Point Beachwear gioca coi fiori

Il marchio che fa capo al gruppo spagnolo Guasch in Italia è distribuito da Plus Collant. La collezione SS 2022 conferma i valori che da sempre contraddistinguono il brand in grado di offrire bikini e interi anche nelle coppe/taglie più generose.

Per l'estate 2022, il marchio spagnolo Red Point Beachwear, distribuito in Italia da Plus Collant, ha realizzato una collezione in cui bikini e interi propongono stampe e colori vivaci che riprendono anche alcuni elementi della natura, a partire dal tema floreale declinato in diverse tonalità a volte più forti, altre più delicate. Come ogni anno, anche per progettare la collezione SS 2022 il brand ha utilizzato più di 300 modelli esclusivi, combinando anche cinque differenti tipi di tessuti. È nata così un'offerta particolarmente ampia e profonda che include tutte le forme di tendenza: dalla fascia al triangolo senza dimenticare i modelli con ferretto e gli interi dalle scollature profonde. L'obiettivo è confezionare bikini e interi funzionali e accattivanti, in grado di abbinare il contenuto fashion al fitting: i costumi Red Point Beachwear, infatti, sono disponibili, in base ai modelli, in un range di coppe che spazia dalla B alla F, per taglie dalla 40 alla 54.

La scheda

Red Point Beachwear

***La collezione**: il marchio Red Point Beachwear fa capo al gruppo spagnolo Guasch. La collezione SS 2022 sarà distribuita da Plus collant.*

Nella proposta per la prossima stagione il brand conferma i suoi punti di forza: fitting, anche per le taglie e le coppe più generose, fashion e comfort.

Contatti

***Indirizzo:** Via Praga, 198 - 46042 Castel Goffredo (Mn)*
***Tel:** +39 0376780181*
***E-mail:** info@pluscollant.com*

***Sito Internet:** www.redpointbeachwear.com*

Social:

INTIMORETAIL

LINGERIE & BEACHWEAR NEWS

IL TUO RIFERIMENTO, OGNI GIORNO

WWW.INTIMORETAIL.IT

ADV: Arcade-lab.com

M I M E S I S

I wear, therefore I am

Sensitive® FABRICS

sensitivefabrics.it